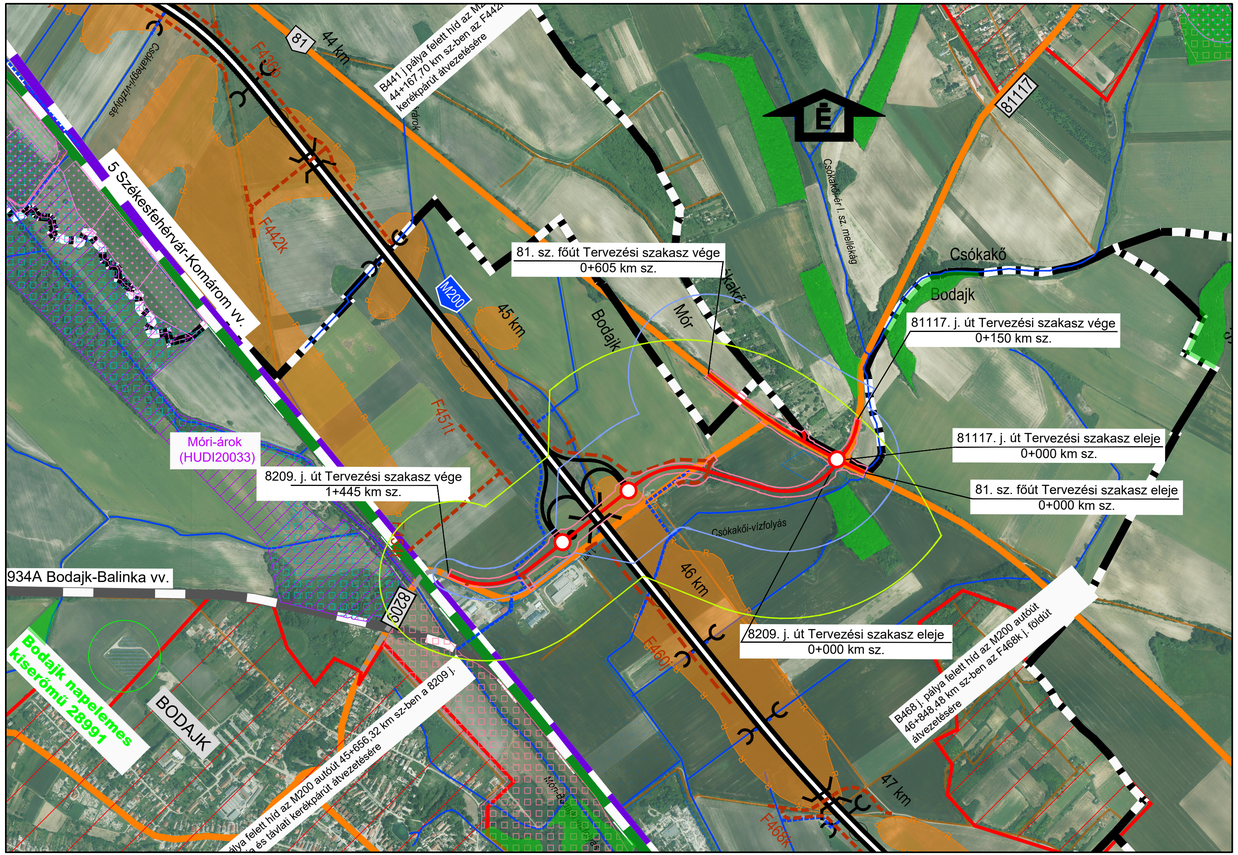

Jelmagyarázat:

- M200 autóút tervezett nyomvonal
- Tervezett útkorrekció / új országos közút
- Tervezett útfelújítás
- Tervezett földút
- Tervezett szintbeni csomópont
- Meglévő út
- Meglévő földút
- Meglévő kijárt út
- Távlati útfejlesztések
- Távlati nagysebességű vasútfejlesztés lehetséges nyomvonala
- Távlati V0 vasútvonal lehetséges nyomvonala
- Meglévő vasútvonal
- Megyehatár
- Külterületi határ
- Vízfolyás
- Vízfolyás korrekció
- 8202 81 Meglévő közutak jelölése
- Műtárgy
- Műtárgy (M200)
- Áteresz, kerethíd (M200)
- Belterület
- Ipari, kereskedelmi és szolgáltató terület
- Erdőterület
- Régészeti lelőhely
- Natura2000-SAC
- Helyi jelentőségű védett természeti terület
- Országos Ökológiai Hálózat Ökológiai folyosó
- Országos Ökológiai Hálózat Magterület
- Hatásterület - Zaj
- Hatásterület - Levegő
- Hatásterület - Földtani közeg, víz, élővilág, táj

Tárgy: M200

M200 autóút (korábban M81) tervezése az M1 autópálya (Komárom térsége) - és M8 gyorsforgalmi út (Sárbogárd térsége) között döntéselőkészítő tanulmány (DET), KHT és engedélyezési feladata, ajánlat szerinti BIM modell felépítése

MKIF

Megrendelő1: **MKIF Magyar Koncessziós Infrastruktúra Fejlesztő Zártkörűen Működő Részvénytársaság** Székhely: 2040 Budaörs, Akron utca 2. E-mail: mkif@mkif.hu

Megrendelő2 / Fejlesztési Közreműködő: **MKIF Sextus Zártkörűen Működő Részvénytársaság** Székhely: 2040 Budaörs, Akron utca 2. E-mail: mkif@mkif.hu

Projektszakasz azonosító: **24.**

Projektkód: **024/2023**

Generáltervező: KONTÚR CSOPORT — **Kontúr Csoport Kft.** Székhely: 1146 Budapest, Hungária körút 162-168. E-mail: iroda@konturcsoport.hu

Tervszám: 2327

Ügyvezető:	Vállalkozási vezető:	Osztályvezető:	Kiemelt projektvezető:
Sejkóczki András	Mercz Gábor	Kovács Gergely	Rudolf András

Szakasztervező: UVATERV — **UVATERV Zrt.** Székhely: 1146 Budapest, Hermina út 17. E-mail: uvaterv@uvaterv.hu

Tervszám: 52.700

Vezérigazgató:	Általános vezérigazgató- helyettes:	Műszaki vezérigazgató- helyettes:	Projektvezető:
Romhányi Péter László	Koller András	Kangyerka Ádám	Szemenyei Tamás

Szaktervező: UVATERV — **UVATERV Zrt.** Székhely: 1146 Budapest, Hermina út 17. E-mail: uvaterv@uvaterv.hu

Tervszám: 52.700

Felelős tervező:	Tervező:	Tervező:	Ellenőr:
Szilágyiné Gárdonyi Réka (01-15624)	Divéky Dóra (01-13880)	Rétsármé Wessely Dorottya (Sz-002/2025)	Manev Marinov Borisz (13-15897)

Tervezési szakasz: **M200 autóút 24. vonalszakasz Bodajk - Székesfehérvár Ny. 43+000 - 60+300 km szelvények között**

Tervfázis:	Dátum:
ENGEDÉLYEZÉSI TERV	2025.09.01.
Szakág: Előzetes vizsgálati dokumentáció	Rajzszám: 03.01
Megnevezés: Átnézeti helyszínrajz	Méretarány: M=1:10 000
Létesítmény: 8209 j. út, valamint a 81 sz. főút és a 81117 j. út korrekciója	Elektronikus azonosító: 24_EVD7_03.01_E_V01

Sz.:	Szakág:	Rajzszám:	Tf.:	Kiadás:
24	EVD7	0301	E	V01

Ez a terv a Tervező(k) szellemi tulajdona, melynek a védelmét jogszabály biztosítja.